IC60-1-E
CLAVADORA DE CLAVOS EN BOBINA 60 MM MAX.

N

Diámetro: 2.0 - 2.65mm
Largo: 25 - 60mm

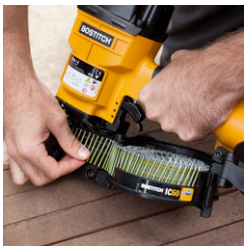

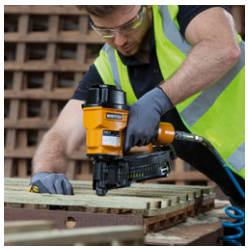

Características

Empuñadura ergonómica de goma

Escape Regulable 360°

Disparo a contacto

Protectores del cuerpo

Cargador resistente a los impactos

ESPECIFICACIÓN					
Tipo de potencia	Neumático		Presión de trabajo		4.9 - 7.0 BAR
Peso	2.58 kg				71 - 101 PSI
Ancho	270 mm		Cons. de aire en lt. por disparo a 5.6 bar		1.26
Largo	280 mm		Ruido	**LPA 1sd**	91.85
Algo	133 mm			**LWA 1sd**	96.08
Capacidad del cargador (Max.)	300-350			**LPA 1s, 1m**	83.10
N Gama de clavos o grapas:			Vibración / Incertidumbre		2.53 / 1.26 m/s2
Diámetro (mm)	2.0 (Mín.)	2.65 (Max.)			
Largo (mm)	25 (Mín.)	60 (Max.)			
Cabeza (mm)	4.3 (Mín.)	5.9 (Max.)			
Ángulo de unión	15				